# SAMPO

保證書印製於說明書最後頁

請要求經銷商填妥購買日期及蓋店章，以確保您的權益。

吸塵器 使用說明書

EC-HA22S

# User Manual

SAMPO

## 聲寶產品保證書

吸塵器 EC-HA22S 機號

客戶留存聯

| | | | | | |
|---|---|---|---|---|---|
| 姓名 | | 男 女 | 出生日期 年 月 日 | 電話 | |
| 住址 | | | | 電子信箱 | |
| 購買日期 年 月 日 | 經銷商 | | 店址 | 電話 | |

謝謝您的惠顧

為維護您的權益，應即詳實填寫購買日期並蓋店章，於一週內上網 http://www.sampo.com.tw 登錄或與公司聯絡（小家電產品免寄回），始享有本公司自購買日起一年之免費服務，客戶留存聯請妥善保存，並於本公司之工程師前往服務時主動提示本保證書以享受權益。

※服務保證範圍

- 天線、唱針、磁頭、攝像管、鏡頭、充電電池、熱感頭、印表頭、螢光燈管、燈泡、軸承刀片及其它配件等之消耗材不在保證範圍內。
- 除另有契約規定外，服務區域限中華民國管轄區內。

※注意事項

- 本家電產品使用於營利商業用時，其保證期限按保證書所載期限減半保固
- 保證書內容購買日期未填寫或經塗改或與現物不符者，則失去保證書保證效力
- 本產品售後服務委託誠寶公司

※如有下列情形之一者，雖在保證期間內亦不予免費優待

- 由於天災地變或人為引起之故障或損毀
- 因使用之過失或使用錯誤，以致商品故障或損毀
- 擅自改裝商品或經外人檢修所引起之故障或損毀
- 按裝位置之遷移或搬運所引起之故障或損毀
- 故障隻起因發生在機體以外者〔如：錄影(香)帶，天線…等〕

✓送站修理 ※ 請務必填妥購買日期並蓋店章以確保應有權益

聲寶股份有限公司・新寶集團 桃園縣龜山鄉大崗村頂湖路26號
免費諮詢專線：0800-005438〔0800-鈴鈴-我是聲寶〕http://www.sampo.com.tw fax:(03)3286299 e-mail: cs@sampo.com.tw

| 電　壓 | 消耗功率 | 吸入功率 |
| --- | --- | --- |
| 110V / 60Hz | 600W | 220W |

| 外型尺寸 | 機體淨重 |
| --- | --- |
| W296×D145×H215(mm) | 1.5Kg |

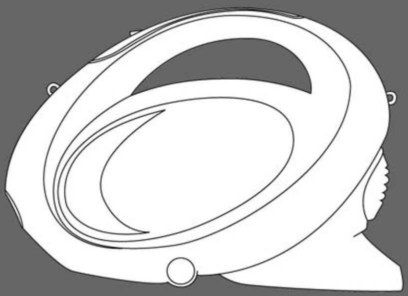

## 目錄


1 各部名稱

2 安全注意事項

4 使用方法

5 各部件安裝

9 清潔與保護

10 本機特點

11 緊急處理方法

12 關於售後服務


Simple good life, Sampo

## 各部名稱

1. 灰塵過濾器
2. 小毛刷
3. 集塵蓋
4. 扁吸嘴
5. 後蓋
6. 背帶固定孔
7. 軟管
8. 連接管
9. 大吹氣頭
10. 中吹氣頭
11. 小吹氣頭
12. 地毯刷
13. 計算機清潔刷
14. 軟管手柄
15. 吸氣連接頭
16. 吹氣連接頭
17. 電源開關
18. 電源線
19. 集塵箱
20. 集塵蓋開關
21. 吸氣口
22. 背帶

附屬品 ● 使用說明書 1本 ● 保證書 1份

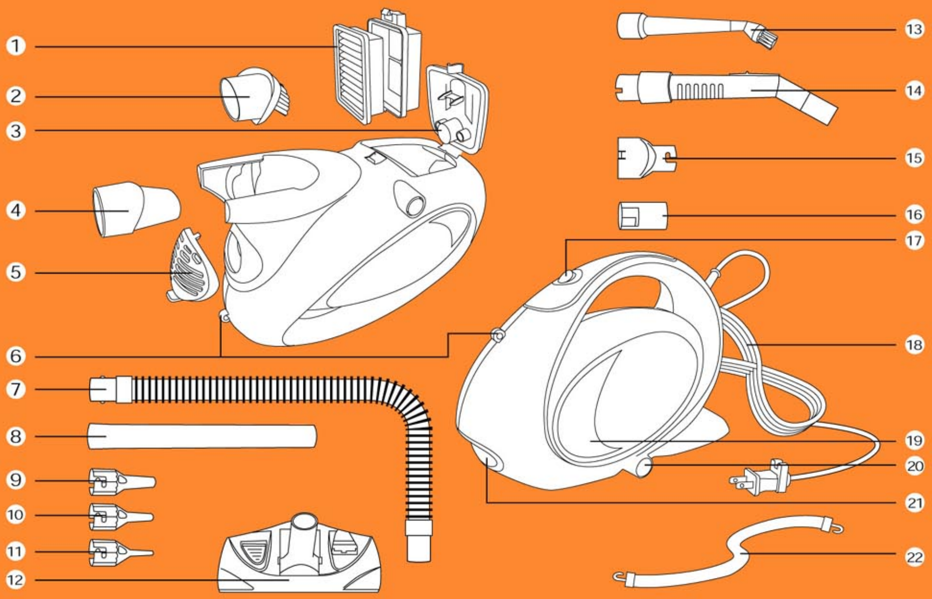


## 安全注意事項

- 使用前先檢查吸塵器本身，電源線與插頭是否完整而無破裂或異常情況，並確認電壓是否符合(台灣地區為110V)。
- 每次使用完畢後，應馬上把電源關閉，並且拔出插頭。清洗或置換任何零件或配件之前，也應先把電源插頭拔出。
- 請勿用潮濕的手拔除或插入插頭。拔插頭時請抓住插頭兩側拔出插頭，請勿拉扯電源線。
- 本吸塵器僅供家庭使用，請勿用於商業或其他用途清掃。
- 請勿將吸塵器浸入水裡或其他液體内或靠近火源及其他高溫場所。
- 請勿讓兒童靠近或使用本產品。
- 請勿用吸塵器吸水泥，石膏粉等微小顆粒，容易引起堵塞，導致馬達故障。
- 勿強行彎曲，踩踏或拉曳軟管，以免軟管破裂。當軟管破裂，損壞時請勿繼續使用。
- 請勿在同一條電源線上使用其他高功率之電器，以免跳電。
- 使用時，請注意不要使吸入口堵塞，容易導致機器故障。
- 使用時，勿將吸塵器置於高處，以免自高處掉落損毀。

# 安全注意事項

- 在樓梯使用時，請更加注意。
- 在裝接或拆除吸塵器軟管之前，應先把電源關上，拔離插頭。
- 在拔離插頭之前，請先關上開關。

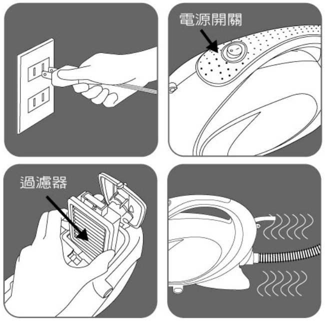


### 注意事項(後吹及充氣吹風功能)

- 當每次使用後吹式功能的時候，請戴上保護眼鏡；因本機的後吹與充氣功能可能會讓外物吹進眼睛裡，請小心使用。
- 使用充氣吹風配件的時候，配件套表面會變熱，請小心使用。
- 當使用後吹式充氣功能吹風的時候，請不要離開本機。

### 重要事項:

- 本機有安裝恆溫器，當本機過熱時，恆溫器會自動斷電；若發生這種情況時，請關掉開關；讓本機變涼之後，檢查或清潔過濾系統，如要重新啓動，請按下ON按鈕。
- 清洗過濾網會提高吸塵效率；將過濾網放入本機時，請確認過濾網是乾燥的狀態。

# 使用方法

- 按下集塵開關，打開集塵蓋，檢查過濾器是否安裝確實，若無過濾器請勿使用。
- 蓋上集塵蓋，接上電源，按下開關即可開始吸塵。
- 本機配有多種配件可搭配使用。
- 本機除具有吸塵功能外，還具備後吹式功能(請參考配件使用方式)。

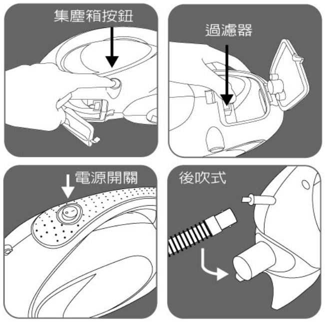

## 配件使用方式

### 小毛刷和扁吸嘴

- 兩個配件保存在本機底部:小毛刷和扁吸嘴(請參考圖示)。
- 插入配件到吸塵器(請參考圖示)。

### 如何連接吹氣連接頭和吸氣連接頭

- 使用本機之前，請注意如何使用"吹氣連接頭"和"吸器連接頭"。
- 當使用吸塵器在清潔時，請注意"吸器連接頭"和"吸器連接頭"和機體相接的方向。

## 配件使用方式

### 吸塵用配件

- 所提供的配件可以使用在多種不同的狀況(請參考圖示)。

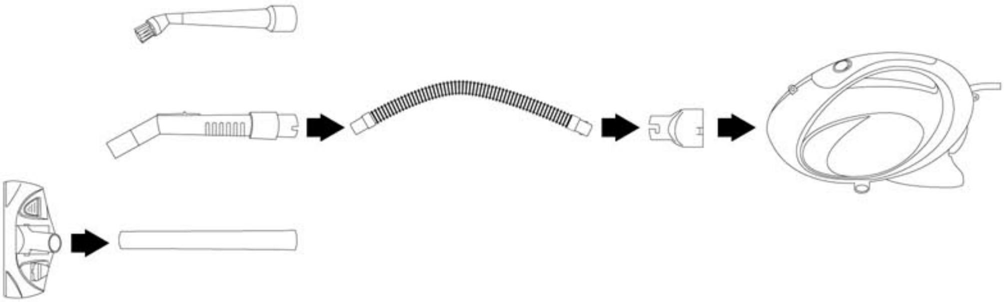

# 配件使用方式

### 吹氣使用配件

- 所提供的配件可以使用在多種不同的狀況(請參考圖示)。
- 使用軟管時，請順著軟管較窄的一端插入吸孔，然後再把所選用的刷子銜接在軟管的另一端即可把吸氣(吹風)配件插入吹氣連接頭，可產生不同的吸氣功能。

  注意:使用時確認配件已完全的連上，當使用"吹氣"連接頭配件部分的時候，

  請抓住軟管，務必緊緊提握。

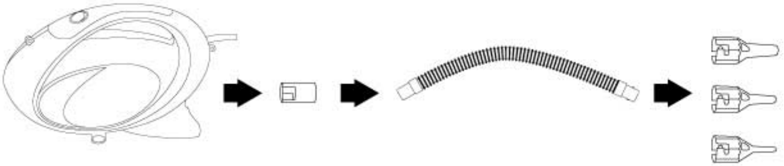

# 配件使用方式

- 吸氣(吹風):要插入吹風配件時，請打開後蓋，將吸氣配件插入吹氣連接頭上。

### 地毯刷

- 所提供之配件可以使用在多種不同的情況。
  - 地毯刷有2種使用方式:

  A: 地板或墊子

  b: 平面地板上

  注意:使用時，請確認配件已完整的接連上吸塵器本體。

# 清潔與保養

### 清潔集塵箱

- 當集塵箱已滿或灰塵過濾器堵塞的時候，請先將電源關掉。
- 按下集塵箱開關，打開集塵蓋，即可將灰塵傾倒在垃圾桶內。
- 將集塵箱內清除乾淨後，即可關上集塵蓋繼續使用。

### 清潔過濾器

- 按下集塵箱開關，打開集塵蓋，按下過濾器之卡榫，即可取下過濾器。
- 過濾器可直接用清水沖洗，清洗完畢後請放置在陰涼處風乾。
- 將乾燥之過濾器裝回集塵箱內，過濾器裝置回定點時會發出"喀嚓"的聲響。
- 再使用吸塵器時，請確定已安裝灰塵過濾器。

### 電源線收存方式

- 彎曲電源線時，先拔掉插頭。
- 集塵蓋上有活動旋柄，向外旋轉突出，可以提供電源線纏繞。

# 本機特點

- 本機體為前吸後吹式吸塵器，前端為吸塵吸口，後端為獨特設計出風裝置，可將細縫內灰塵吹出。
- 後方吹風式吸塵器之優點為，所排放出的空氣不會吹到身體妨害健康，也不會堵住機體出風口，有助於機體散熱並提高吸塵效率近50%(這是有別於一般業界產品之最大改良)。
- 專利設計集塵箱，不用集塵袋，免除更換集塵袋的困擾：彈跳式集塵開關，輕輕一按，就可輕鬆除塵，減少灰塵飛揚，降低二次公害。
- 仿生物造型，流線設計，美觀小巧。
- 多重過濾裝置，將灰塵徹底吸淨。
- 多重配置，一機多用。本機配有多種刷頭、背帶(使用軟管吸塵時可以背在身上使用)，不但能吸沙發、窗簾、還可以吸天花板、電腦鍵盤、床面以及各種家用電器表面的灰塵。
- 採用背帶設計，可將吸塵器側背於肩膀上使用，降低吸塵時手部之負擔，讓吸塵操作倍感輕鬆。

# 緊急處理方法

- 發生異常時(如有燒焦味等)請先立即停止運轉中的吸塵器並拔掉電源插頭。
  若在異常狀態下繼續運轉,會因發熱等情形,造成火災及觸電的發生。
- 若電源線損壞時,必須由製造廠或其服務處或具有類似資格的人員更換以避免危險。
- 如有問題,請速與聲寶0800免費諮詢專線或就近與經銷商洽詢。

## 關於售後服務

若發生故障,請立即停止使用,並將電源插頭拔下。若在故障狀態下繼續使用,或自行修理,
均可能發生危險。下列狀況可能不是故障,在送修前先檢查清楚。

- 檢查項目
  - ○ 是否停電?
  - ○ 插頭是否插好?

送修前,請先聯絡聲寶0800免費諮詢專線,將產品型號及故障情況詳細說明,客服人員會協助處理。
絕對不要自行拆開外殼進行修理。

進口商:韓達工業有限公司　地址:台北縣新店市寶橋路235巷118號2樓　電話:(02)8912-1000